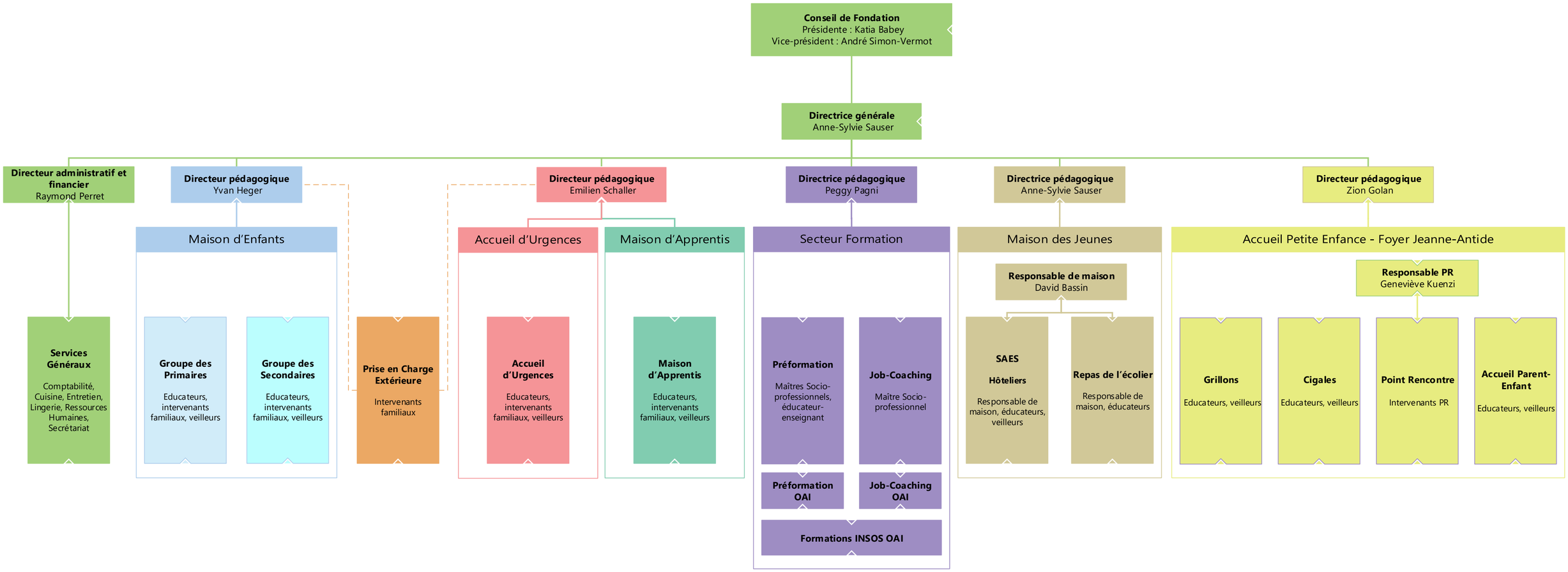
Conseil de Fondation
Présidente : Katia Babey
Vice-président : André Simon-Vermot
Directrice générale
Anne-Sylvie Sauser
Directeur administratif et financier
Raymond Perret
Services Généraux
Comptabilité, Cuisine, Entretien, Lingerie, Ressources Humaines, Secrétariat
Directeur pédagogique
Yvan Heger
Maison d'Enfants
Groupe des Primaires
Educateurs, intervenants familiaux, veilleurs
Groupe des Secondaires
Educateurs, intervenants familiaux, veilleurs
Prise en Charge Extérieure
Intervenants familiaux
Directeur pédagogique
Emilien Schaller
Accueil d'Urgences
Accueil d'Urgences
Educateurs, intervenants familiaux, veilleurs
Maison d'Apprentis
Maison d'Apprentis
Educateurs, intervenants familiaux, veilleurs
Directrice pédagogique
Peggy Pagni
Secteur Formation
Préformation
Maîtres Socio-professionnels, éducateur-enseignant
Job-Coaching
Maître Socio-professionnel
Préformation OAI
Job-Coaching OAI
Formations INSOS OAI
Directrice pédagogique
Anne-Sylvie Sauser
Maison des Jeunes
Responsable de maison
David Bassin
SAES
Hôteliers
Responsable de maison, éducateurs, veilleurs
Repas de l'écolier
Responsable de maison, éducateurs
Directeur pédagogique
Zion Golan
Accueil Petite Enfance - Foyer Jeanne-Antide
Responsable PR
Geneviève Kuenzi
Grillons
Educateurs, veilleurs
Cigales
Educateurs, veilleurs
Point Rencontre
Intervenants PR
Accueil Parent-Enfant
Educateurs, veilleurs